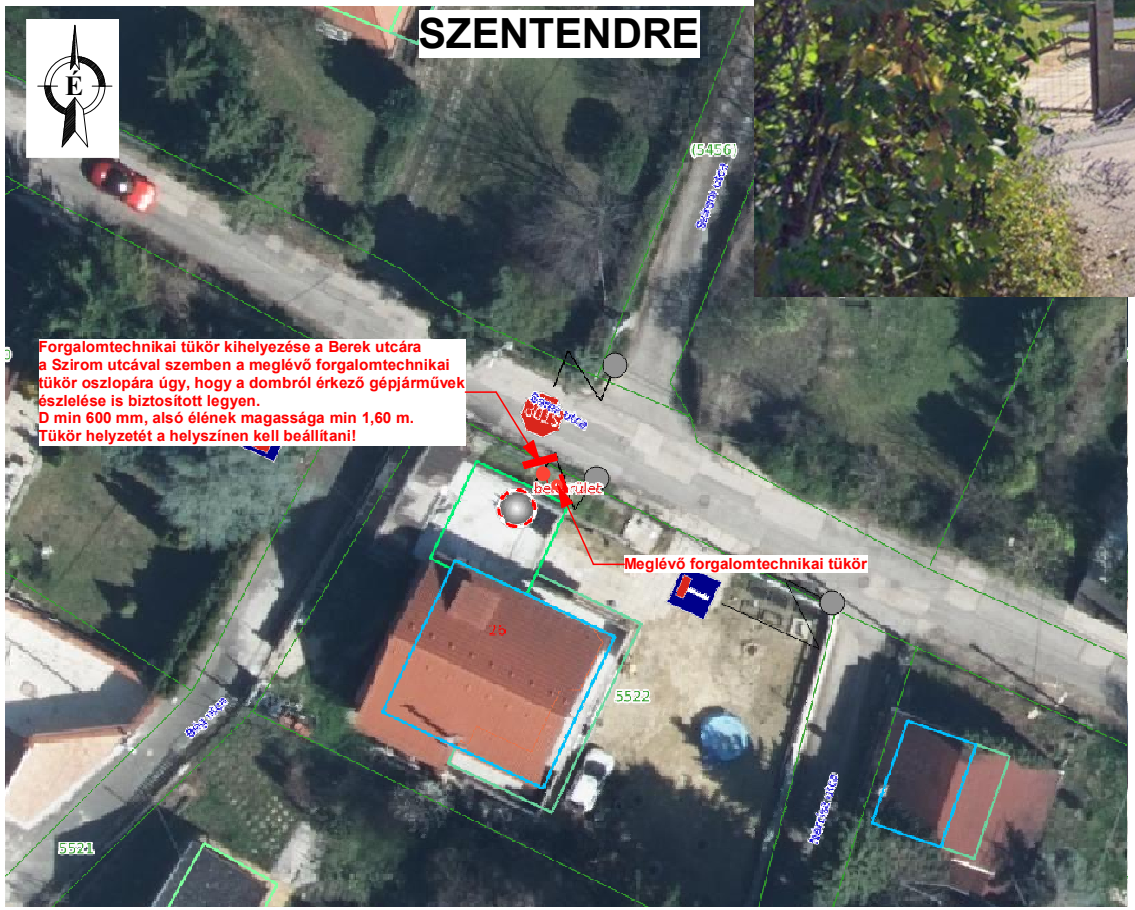

525 Szirom - Berek utca forgalomtechnikai tükör kihelyezése