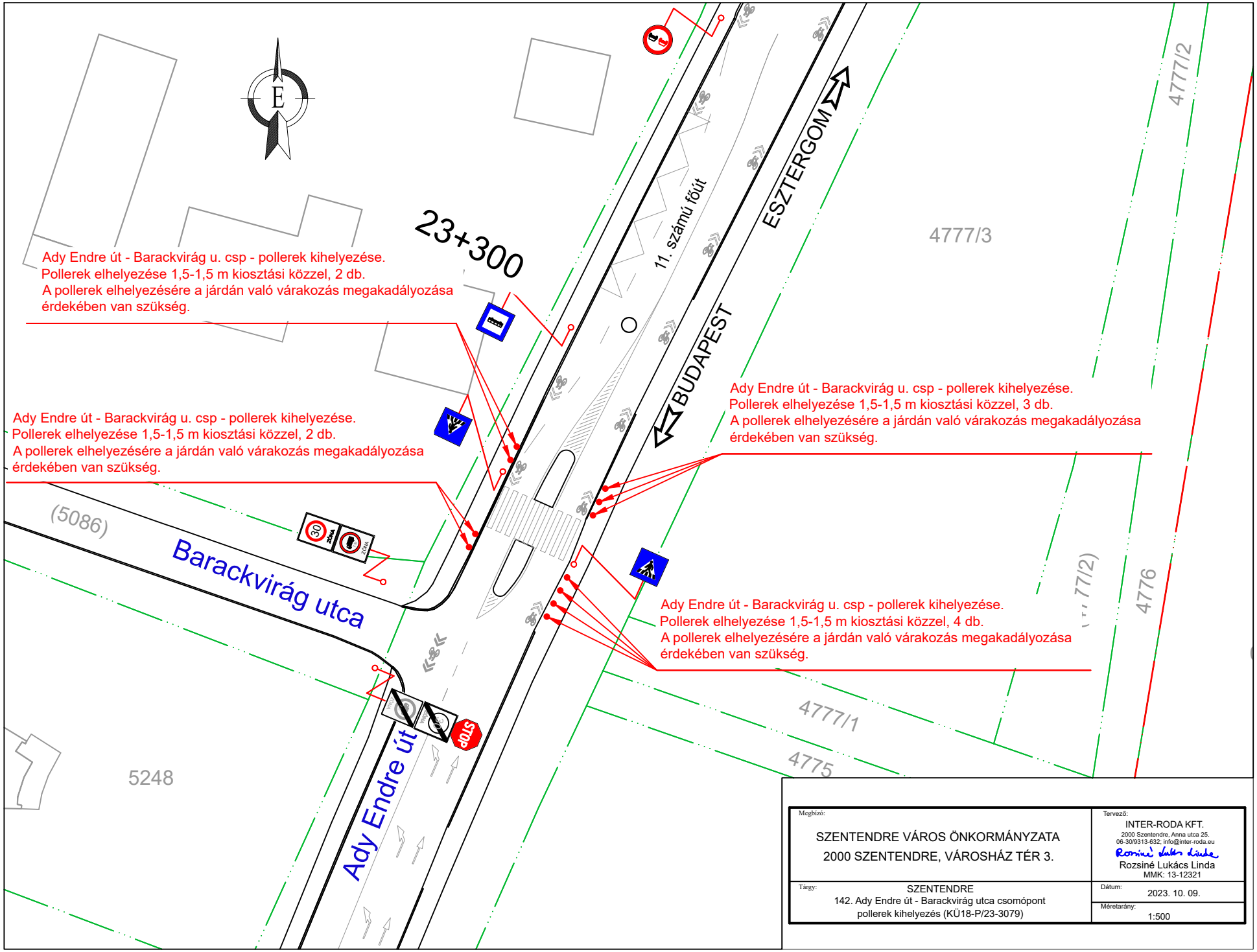
E
23+300
11. számú főút
ESZTERGOM
BUDAPEST
4777/3
4777/2
Ady Endre út - Barackvirág u. csp - pollerek kihelyezése.
Pollerek elhelyezése 1,5-1,5 m kiosztási közzel, 2 db.
A pollerek elhelyezésére a járdán való várakozás megakadályozása
érdekében van szükség.
Ady Endre út - Barackvirág u. csp - pollerek kihelyezése.
Pollerek elhelyezése 1,5-1,5 m kiosztási közzel, 2 db.
A pollerek elhelyezésére a járdán való várakozás megakadályozása
érdekében van szükség.
Ady Endre út - Barackvirág u. csp - pollerek kihelyezése.
Pollerek elhelyezése 1,5-1,5 m kiosztási közzel, 3 db.
A pollerek elhelyezésére a járdán való várakozás megakadályozása
érdekében van szükség.
Ady Endre út - Barackvirág u. csp - pollerek kihelyezése.
Pollerek elhelyezése 1,5-1,5 m kiosztási közzel, 4 db.
A pollerek elhelyezésére a járdán való várakozás megakadályozása
érdekében van szükség.
(5086)
Barackvirág utca
30
ZÓNA
ZÓNA
STOP
Ady Endre út
5248
4777/1
4775
4776
Megbízó:
SZENTENDRE VÁROS ÖNKORMÁNYZATA
2000 SZENTENDRE, VÁROSHÁZ TÉR 3.
Tervező:
INTER-RODA KFT.
2000 Szentendre, Anna utca 25.
06-30/9313-632; info@inter-roda.eu
Rozsiné Lukács Linda
MMK: 13-12321
Tárgy:
SZENTENDRE
142. Ady Endre út - Barackvirág utca csomópont
pollerek kihelyezés (KÜ18-P/23-3079)
Dátum:
2023. 10. 09.
Méretarány:
1:500