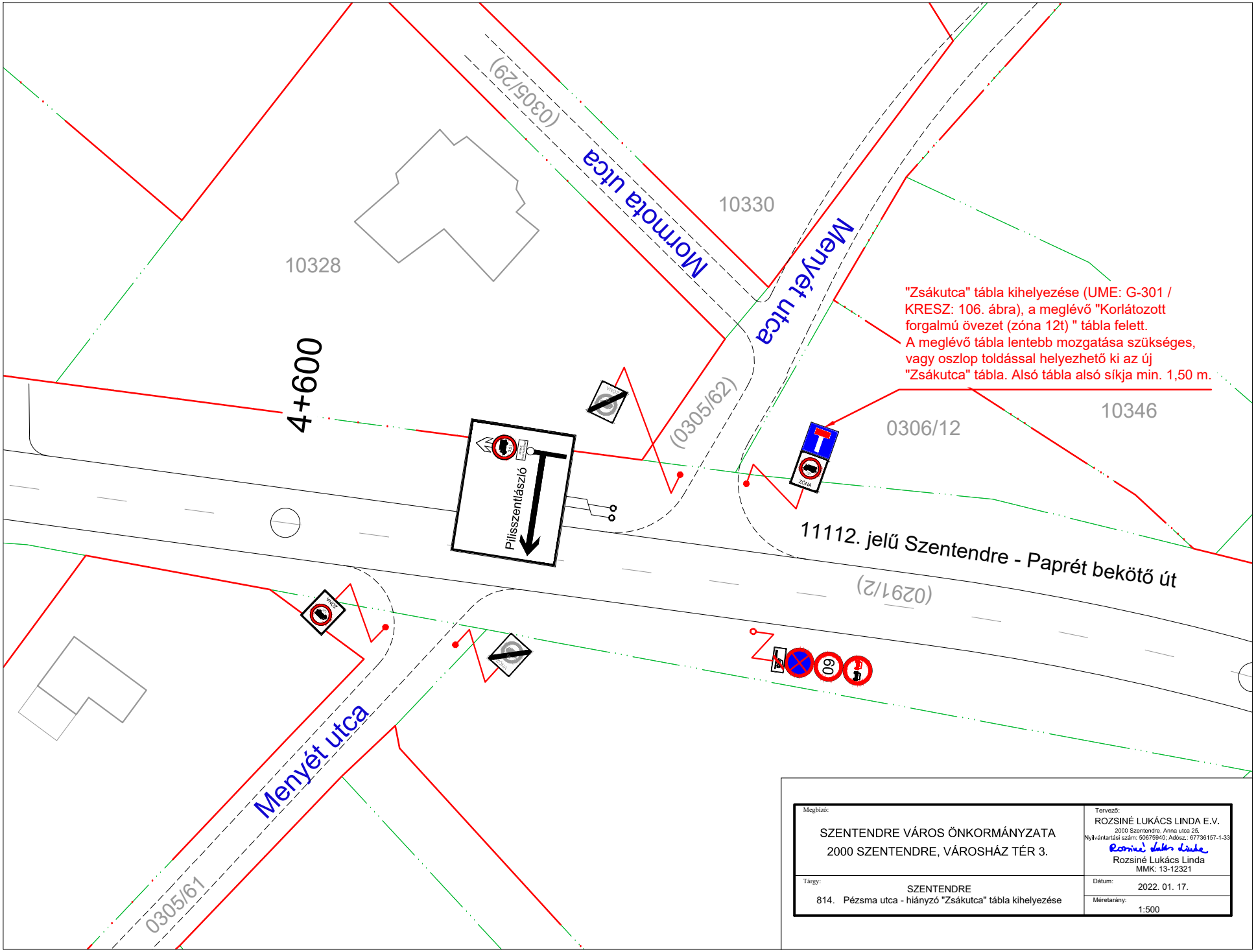

Megbízó:	Tervező:
SZENTENDRE VÁROS ÖNKORMÁNYZATA 2000 SZENTENDRE, VÁROSHÁZ TÉR 3.	ROZSINÉ LUKÁCS LINDA E.V. 2000 Szentendre, Anna utca 25. Nyilvántartási szám: 50675940; Adósz.: 67736157-1-33 Rozsiné Lukács Linda Rozsiné Lukács Linda MMK: 13-12321
Tárgy: SZENTENDRE 814. Pézsma utca - hiányzó "Zsákutca" tábla kihelyezése	Dátum: 2022. 01. 17. Méretarány: 1:500