

Georet Kft.

2011 Budakalász, Gyümölcs u. 28.
georet.kft@gmail.com - 06-30-592-9521
A munkavégző neve

Munkaszám: **20935.**

Szentendre belterület

665925/2021--
iktatószám: / 2021.
E-127 / 2021.

Adatszolgáltatás iktatószáma: 2 - 1582/2020.
2021

VÁLTOZÁSI VÁZRAJZ

a 10207, 10208 helyrajzi számú földrészletek telekhatár rendezéséről

M= 1:1500

| Psz. | Y | X |
|------|--------|--------|
| 1 | 649267 | 262077 |

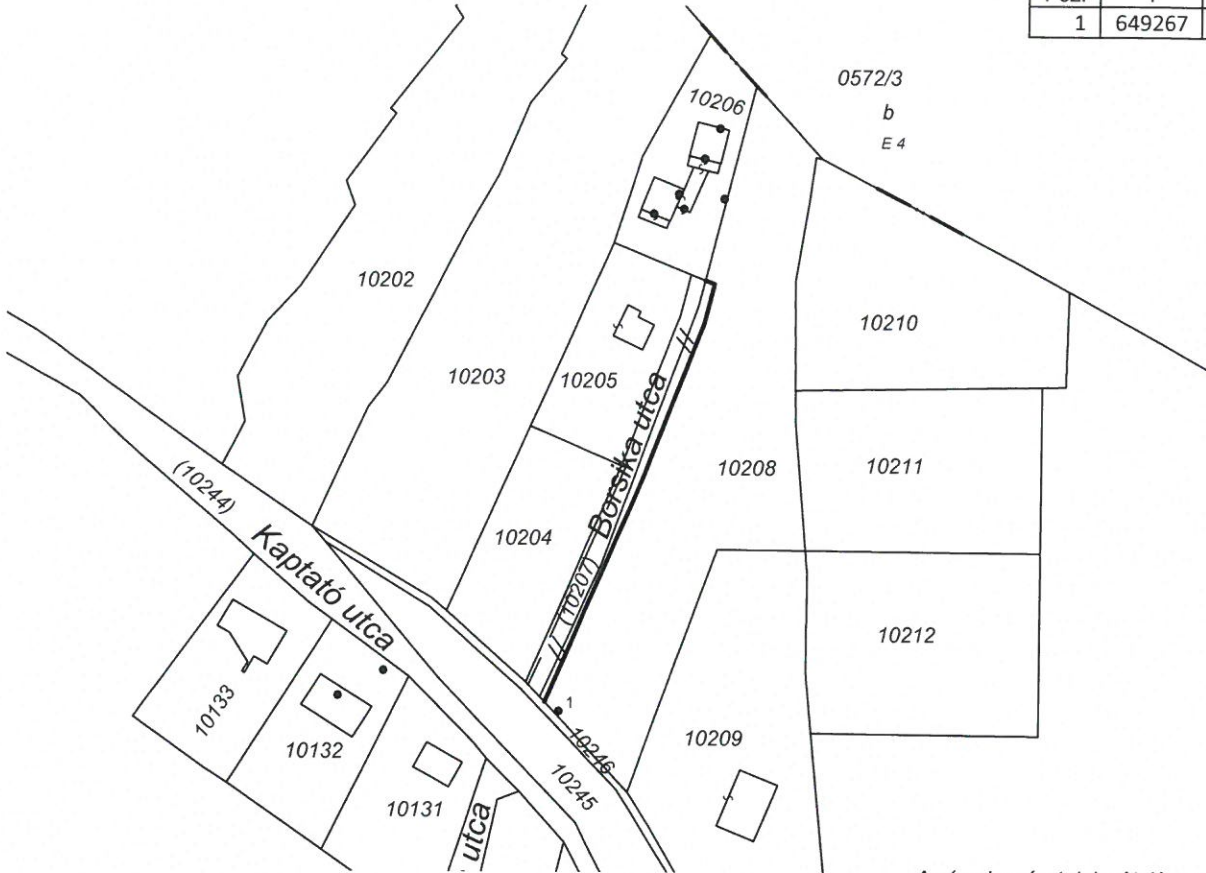

A vázrajz méretek levételére nem alkalmas.

| Változás előtt | | | | | | Változás után | | | | | | Megjegyzés | |
|----------------|-----------|----------------------------|--------|------------------------------|----|---------------|-----------|----------------------------|--------|------------------------------|----|---|--------------------------|
| Hrsz | Alrészlet | | Min.o. | Terület ha.m ² | AK | Hrsz | Alrészlet | | Min.o. | Terület ha.m ² | AK | | Szolgalmi és egyéb jogok |
| | jel | műv. ág | | | | | jel | műv. ág | | | | | |
| 1 | 2 | 3 | 4 | 5 | 6 | 7 | 8 | 9 | 10 | 11 | 12 | 13 | 14 |
| 10207 | — | kivett közút | — | 0.0309 | — | 10207 | — | kivett helyi közút | — | 0.0446 | — | Vezeték jog: 38 m ² -re (VMB-79/2011.) Jogosult: ELMŰ HÁLÓZATI ELOSZTÓ KFT. cím: 1132 BUDAPEST XIII.KER. Váci út 72-74. | |
| 10208 | — | kivett beépítetlen terület | — | 0.2933 | — | 10208 | — | kivett beépítetlen terület | — | 0.2796 | — | | |
| Összesen: | — | — | — | 0.3242 | — | Összesen: | — | — | — | 0.3242 | — | | |

A változás akarataknak megfelelően történt:

Készítő és minőségtanúsító:
Budapest, 2021. július 21.

A helyrajzi számozás és területszámítás helyes. Ez a záradék a kelteztől számított egy évig hatályos.

Szentendre, 2021. 2022 JAN 03. hó nap

záradékoló

Petrányi Dénes
Ing.rend. földmérő: 4073/1995
földmérő ig. száma: 6330



Ing.rend.min.sz.:

Kovács Zsuzsanna
2261/2015

GEORÉT KFT.
1122 Bp. Városmajor u. 8.
Adószám: 14-46337-2-43
Sz: 10700440-48632102-51100005
☎ 06 30-592-9521

Georet Kft.

2011 Budakalász, Gyümölcs u. 28.
georet.kft@gmail.com - 06-30-592-9521
A munkavégző neve

Munkaszám: 20935.

Szentendre
belterület

TELEKALKÍTÁSI HELYSZÍNRAJZ

a 10207,10208 helyrajzi számú földrészletek telekhatár rendezéséről

Méretarány: 1:1000

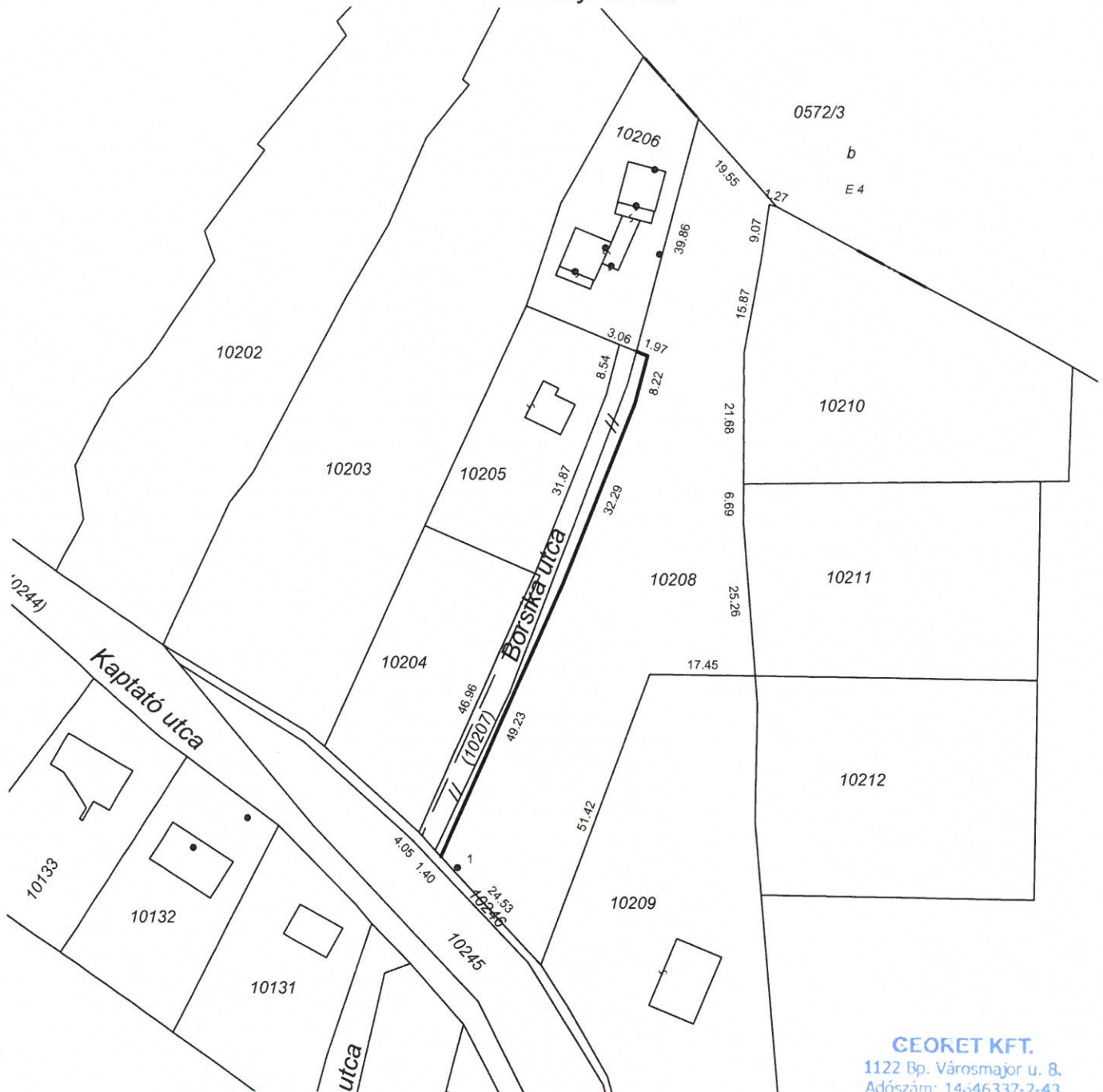

GEORÉT KFT.

1122 Bp. Városmajor u. 8.
Adószám: 14646337-2-43
Sz: 10700440-48632102-51100005
☎ 06-30-592-9521

*A telekalakítási helyszínrajz kitézési vázrajzként,
továbbá ingatlan-nyilvántartási átvezetésre nem
alkalmas.*

Készítő és minőségtanúsító:
Budapest, 2021.július 21.

Petrányi Dénes
Ing.rend. földmérő:4073/1995
földmérő ig. száma: 6330