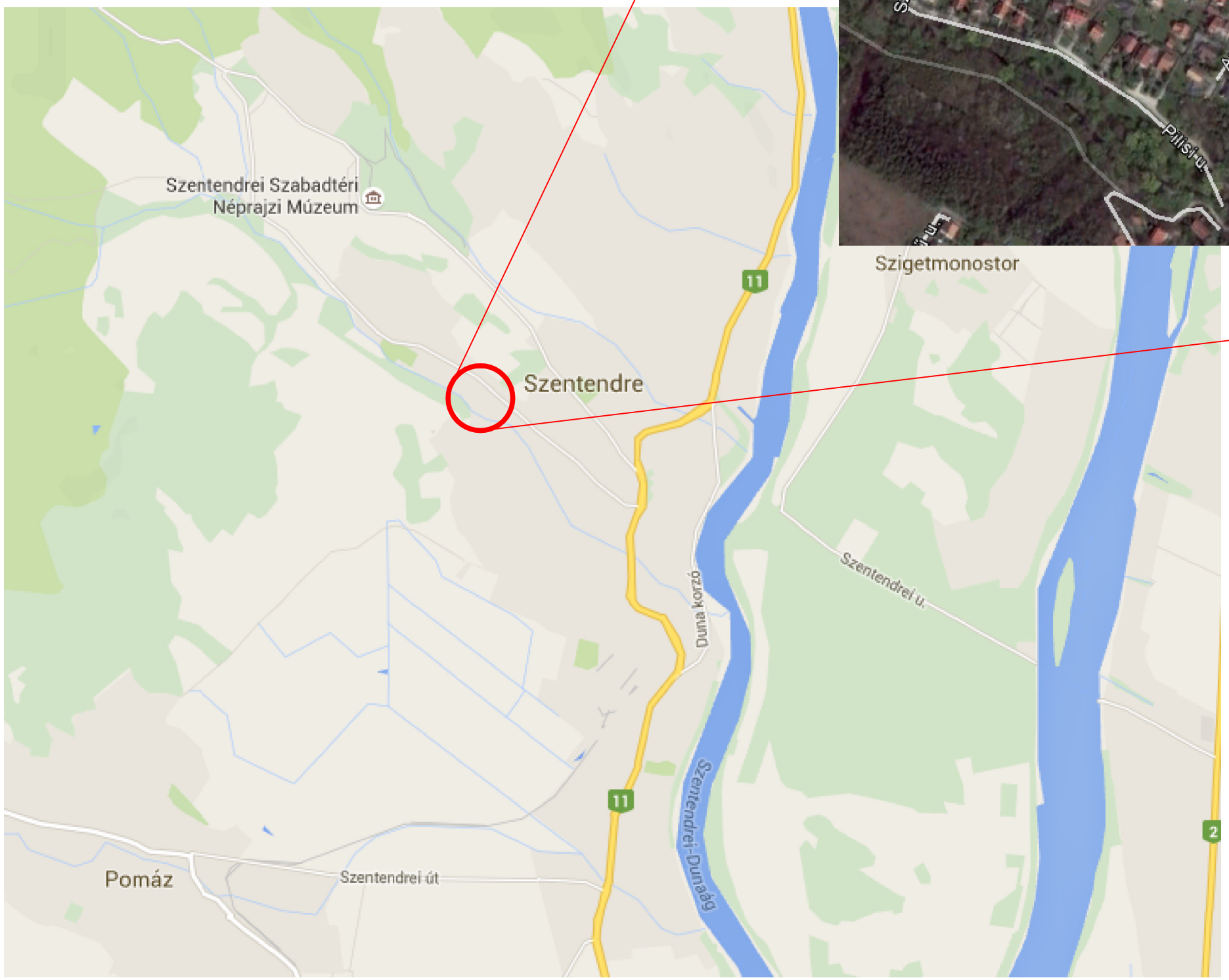

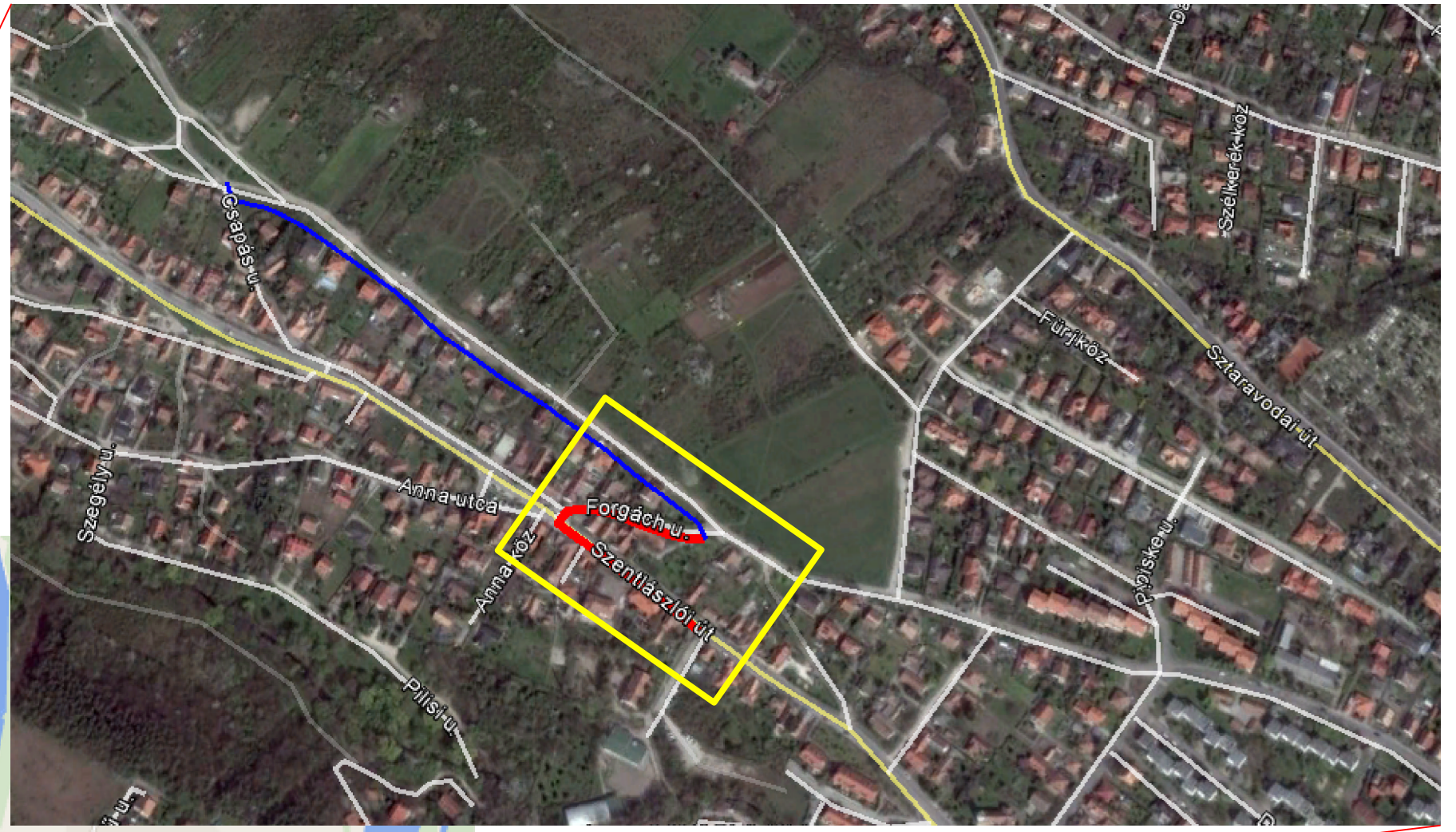

megbízó:

Szentendre Város Önkormányzata
2000 Szentendre, Városház tér 3.

tervező: **PLANTUM'3 MÉRNÖKI TANÁCSADÓ BT.**
Waste + Water + Environment
Engineering + Consultant
2000 Szentendre, Szentlászlói út 96.
E-mail:plantum3@gmail.com - Tel: +36.30.530.5928

a tervezés tárgya:

Szentendre, Vasvári Pál utca csapadékvíz elvezetés tervezése a Forgách utca és a Mária utcai befogadó között

Egyesített vízjogi létesítési engedélyezési és kiviteli terv

a tervrajz megnevezése:

Áttekintő helyszínrajz

dátum:	rajzolta:	felelős tervező:	tervszám:
2016. július 31.		Horváth Csaba okl. építőmérnök, okl. környezetvédelmi szakmérnök Kamarai szám: VZ-TEL-1/13-8965, SZÉM-313-8965 2000 Szentendre, Bessenyei u. 2/A Tel: 30/530-5928	08 / 2016
méretarány: M = 1:20.000	rajzméret: A3 m²	ellenőrizte:	rajzszám: 01-R-001

Ez a terv a PLANTUM'3 Mérnöki Tanácsadó Bt. tulajdona, védelmét a 7/1978(II.1.) MT rendelet 97 § (1) bekezdése biztosítja.
A generál vállalkozó köteles a méreteket ellenőrizni, igazolni és eltérés esetén a tervezőt értesíteni.