

bejauz bejauz bejauz bejauz  
Tovaj in dnevnik

ARRIVAS BELA n, 30.08.2014 - KORYTH

KAPPR / 2007

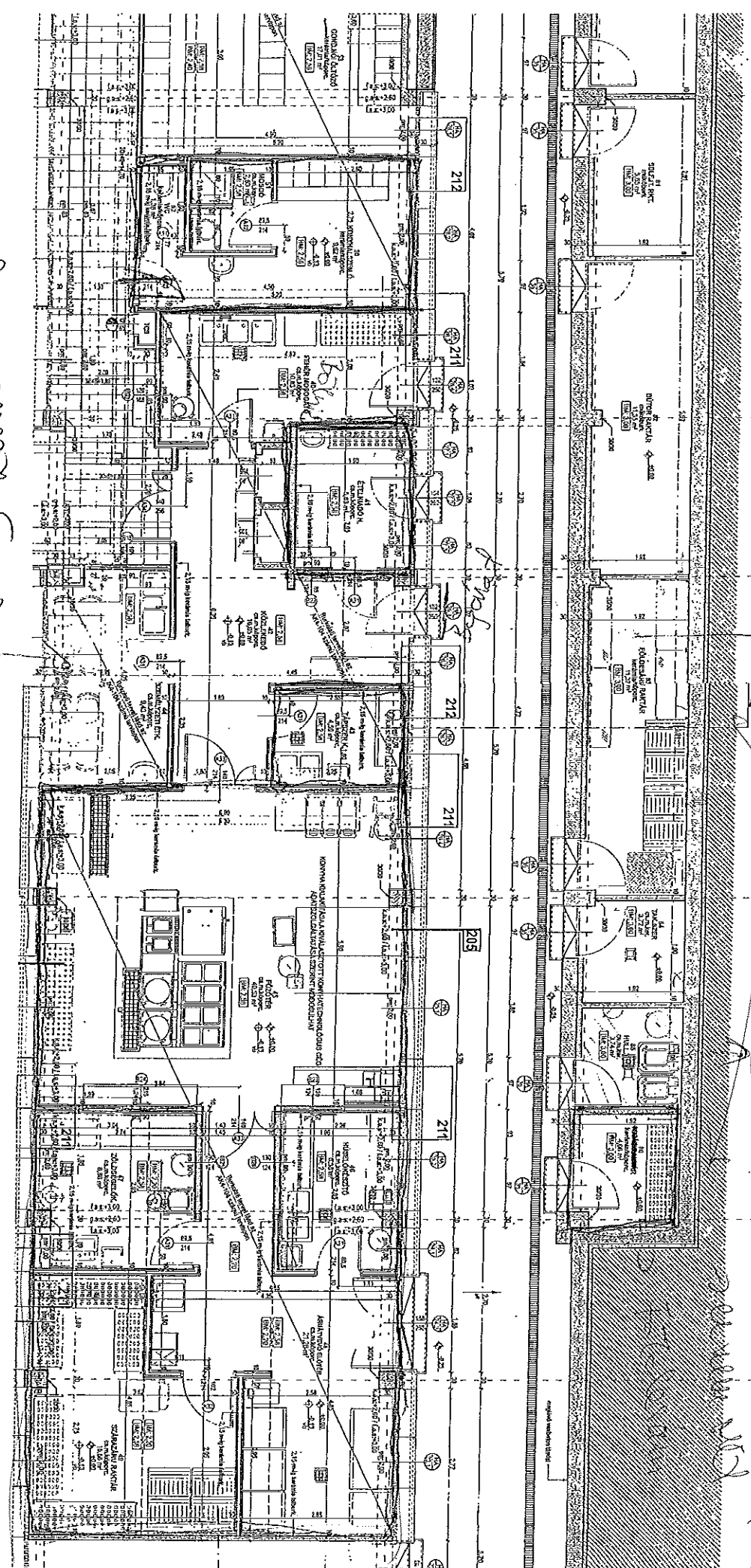

prologom konus? (of) ?  
pouk e

1537 konus? - eluipment  
konus?

indawu... indawu...

Sr 2.08.2014

TERVEZÉSI BŐVÍTÉS

MELETVEI ÉPÜLET

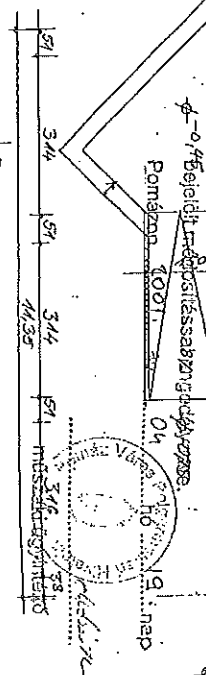
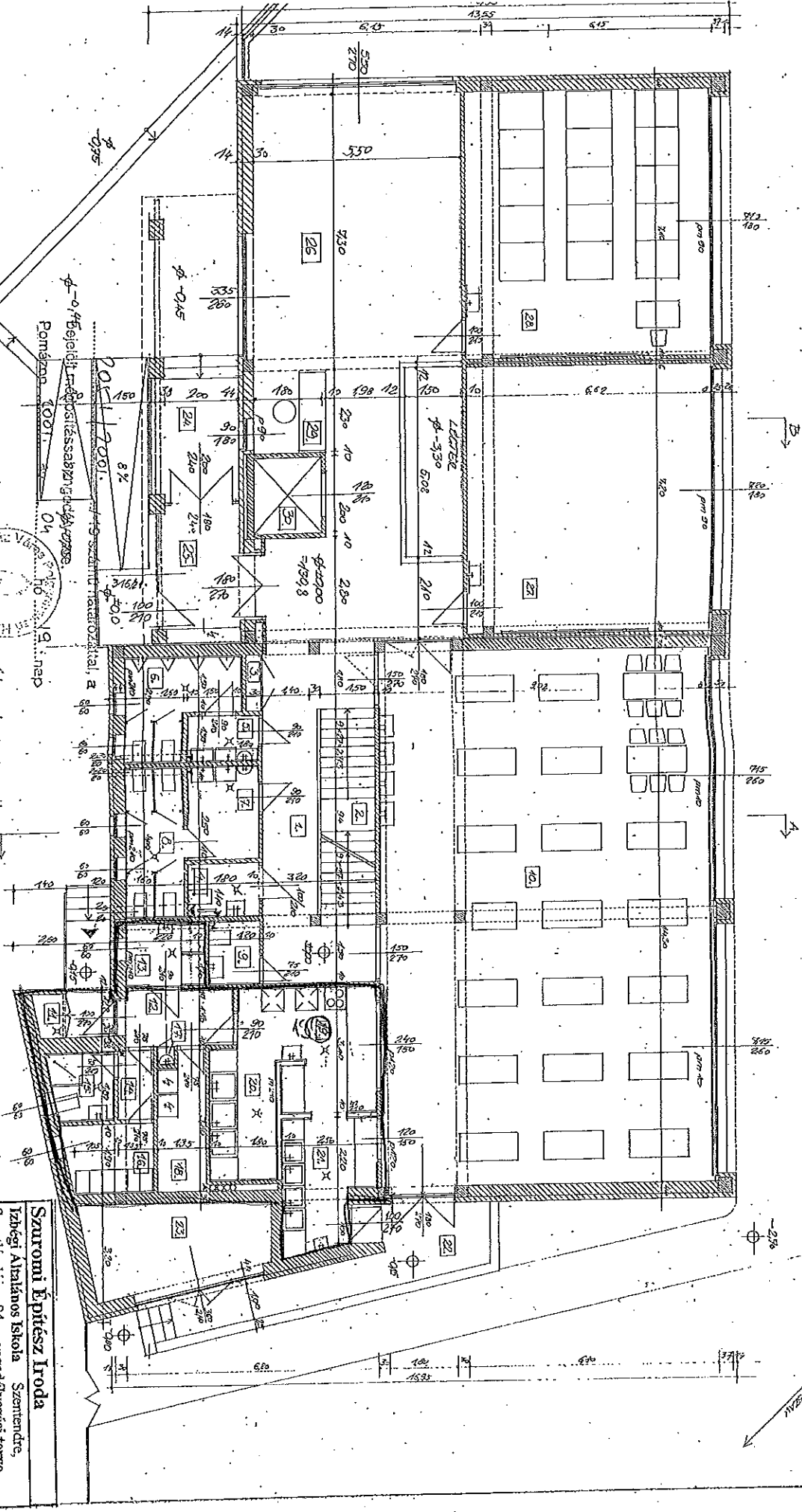
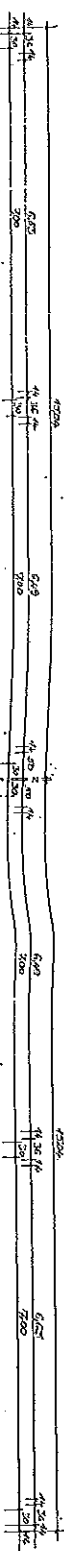

FÜDŐSZINT  
ALAPRAZT

M=1:100

É4M

2001. március 8.



**Szarvosi Építész Iroda**  
Izbégyi Alánkos Iskola Szentendre,  
Szentendrei u. 94. engedélyezési kerete  
Szentendrére, Városházakör 3.  
Építész: Szentendrei Város Önkormányzata  
Szarvosi Építész Iroda  
Pannoni Ince építész  
E-1-13-0136-00  
Szava Pál építész  
I-3-0143  
Dr. Strobl András szabványos  
T-1-13-6257

Strobl András  
10.10.97

**Földszint helyiségek:**

- Meglévő épület
1. Közlekedő, műanyag padló 20,24 m<sup>2</sup>
  2. Lépcső, helyszíni műkő 8,7 m<sup>2</sup>
  3. Takarítószekrény műa. padló 0,45 m<sup>2</sup>
  4. Kerekas székes WC 2,5 m<sup>2</sup>
  5. Fűtő WC előttere csúszásmentes műa. padló padlóösszetételű hideg-meleg vízcs falikút 2 db kézműosó hideg vízzel 2,34 m<sup>2</sup>
  6. Fűtő WC csúszásmentes műa. padló padlóösszetételű 4 db pissoir 2 db WC 7,04 m<sup>2</sup>
  7. Leány WC előttere csúszásmentes műa. padló padlóösszetételű hideg-meleg vízcs falikút 2 db kézműosó hidegvízzel 4,5 m<sup>2</sup>
  8. Leány WC csúszásmentes műa. padló padlóösszetételű 4 b WC 6,4 m<sup>2</sup>
  9. Tanári WC csúszásmentes műa. padló 2,04 m<sup>2</sup>
  10. Éterem: 120 főre 2,04 m<sup>2</sup> / 19 számú tanterem
  11. Részben fedett előtér, természetes edény tároló (zár) 5,68 m<sup>2</sup>
  12. Közlekedő csúszásmentes műa. padló 4,43 m<sup>2</sup>
  13. Szállítható mosó és tároló csúszásmentes műa. padló padló összetételű 2 db edénymosó medence + kézműosó hideg-meleg vízzel 3,74 m<sup>2</sup>
  14. Személyzeti öltöző előttere csúszásmentes műa. padló 1,89 m<sup>2</sup>
  15. Személyzeti fürdőszoba csúszásmentes műa. padló padlóösszetételű zuhany WC mosdó hideg-meleg vízzel 3,06 m<sup>2</sup>
  16. Személyzeti öltöző maximum 6 főre csúszásmentes műa. padló 4,56 m<sup>2</sup>
  17. Takarítószekrény csúszásmentes műa. padló hideg-meleg vízcs falikút tömlőveges csatlakozó 0,3 m<sup>2</sup>
  18. Kézirtó csúszásmentes műa. padló 2 db háztartási hűtőszekrény tároló polc 4,83 m<sup>2</sup>
  19. Melegítő konyha csúszásmentes műa. padló padlóösszetételű 1 db hideg-meleg vízcs kézműosó 2 db melegítő gázzsámoly 1 db háztartási gáztűzhely melegentartó tárolópult 10,22 m<sup>2</sup>
  20. Konyhai eszékmosogató csúszásmentes műa. padló padlóösszetételű 3 medencés mosogató két oldalon lerakó asztallal eszékötletű szekrényvel melegentartó tárolópult 6,84 m<sup>2</sup>
  21. Kézfertőtlenítő mosogató csúszásmentes műa. padló padlóösszetételű 4 medencés mosogató két oldalon lerakó asztallal 7,72 m<sup>2</sup>

felülete edénytároló szekrény beadó-pult, kézműosó, hideg-meleg vízzel

22. Nyitott közlekedő helyszíni műkő 13,4 m<sup>2</sup>

23. Kazánház melléclap 11,0 m<sup>2</sup>

Osszesen: 261,16 m<sup>2</sup>

**Bővítés**

24. Fedett bejárat és előlépcső helyszíni műkő 11,0 m<sup>2</sup>

25. Szellőző helyszíni műkő 8,05 m<sup>2</sup>

26. Előcsarnok műanyag padló 63,28 m<sup>2</sup>

27. Tanterem műanyag padló iskolai falifűtő 47,66 m<sup>2</sup>

28. Tanterem műanyag padló iskolai falifűtő 47,00 m<sup>2</sup>

29. Porta műanyag padló 4,37 m<sup>2</sup>

30. Későbbi lift helye 185,54 m<sup>2</sup>

Osszesen:

<b>Szauromi Építész Iroda</b>		<b>Szentendre, Paprikabíró u. 11.</b>	
Irkési Alfrédos Iskola Szentendre, Szentáldi u. 94. engedélyvezési terve		FŐDÖSZINTI ALAPRAZ	
Építető: Szentendre Város Önkormányzata Szentendre, Városház tér 3.		KÉZTISZTELIMUTATÁS	
Tervező: Szauromi Imre építész E-1-13-0136-00 Száva Pál építész 13-0143 Dr. Strohli András statikus T-1-13-6257			
		É4 M6 2001. március 8.	

