

SZENTENDRE
Településrendezési eszközök felülvizsgálata
Településszerkezeti terv
Védelmek és korlátozások
Természetvédelem, tájvédelem
M = 1 : 16.000

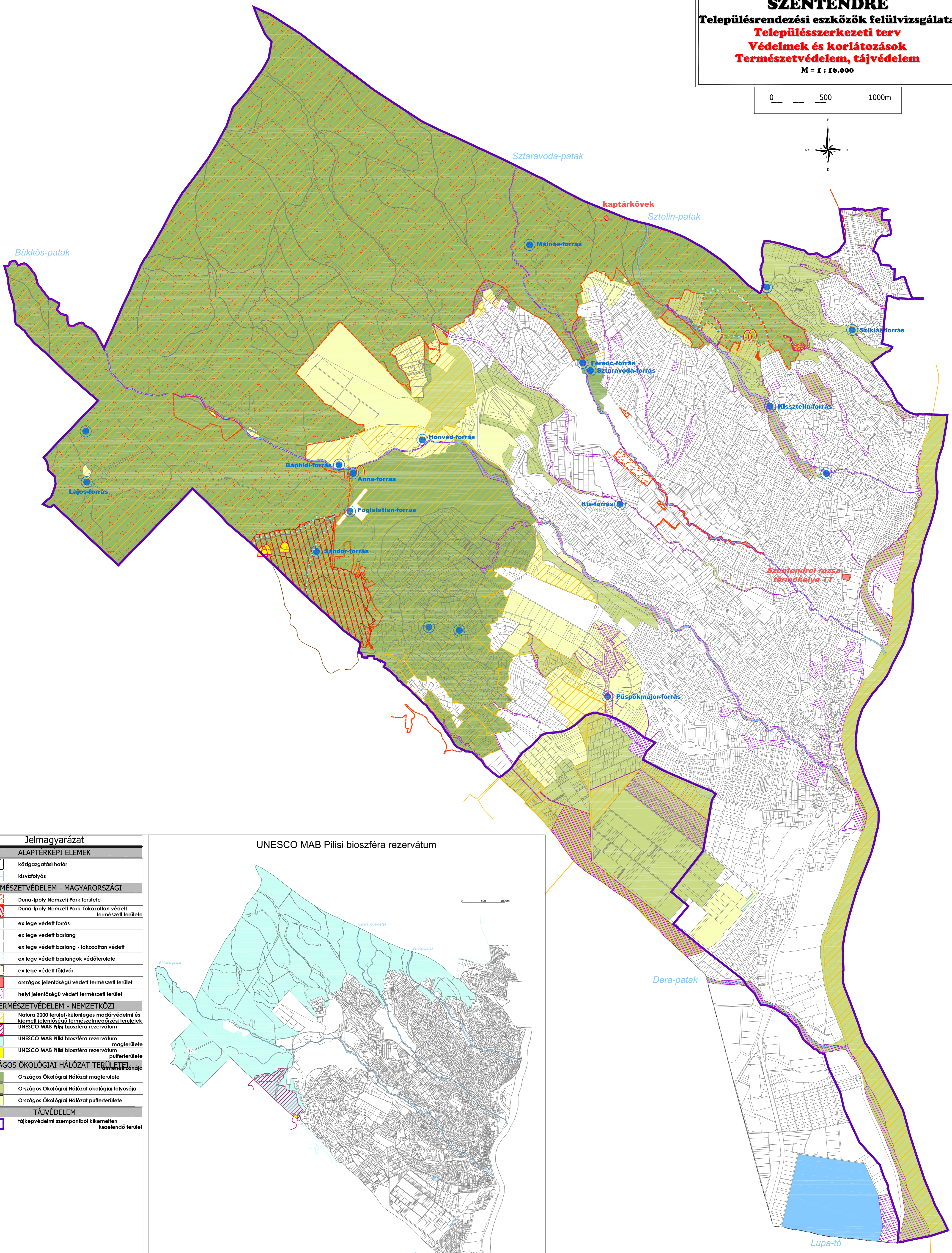

Jelmagyarázat	
ALAPTÉRKEPI ELEMEK	
	közigazgatási határ
	kisvízfolyás
TERMÉSZETVÉDELEM - MAGYARORSZÁGI	
	Duna-Ípoly Nemzeti Park területe
	Duna-Ípoly Nemzeti Park fokozottan védett természeti területe
	ex lege védett forrás
	ex lege védett barlang
	ex lege védett barlang - fokozottan védett
	ex lege védett barlangok védőterülete
	ex lege védett földvár
	országos jelentőségű védett természeti terület
	helyi jelentőségű védett természeti terület
TERMÉSZETVÉDELEM - NEMZETKÖZI	
	Natura 2000 terület-különleges madárvédelmi és kiemelt jelentőségű természetmegőrzési területek
	UNESCO MAB Pilsner bioszféra rezervátum
	UNESCO MAB Pilsner bioszféra rezervátum magterülete
	UNESCO MAB Pilsner bioszféra rezervátum puffertülete
ORSZÁGOS ÖKOLÓGIAI HÁLÓZAT TERÜLETEI	
	Országos Ökológiai Hálózat magterülete
	Országos Ökológiai Hálózat ökológiai folyosója
	Országos Ökológiai Hálózat puffertülete
TÁJVÉDELEM	
	tájképvédelmi szempontból kiemelten kezelendő terület

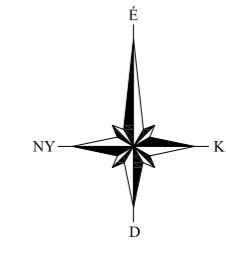
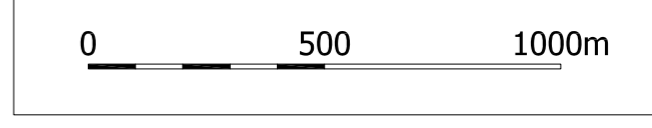
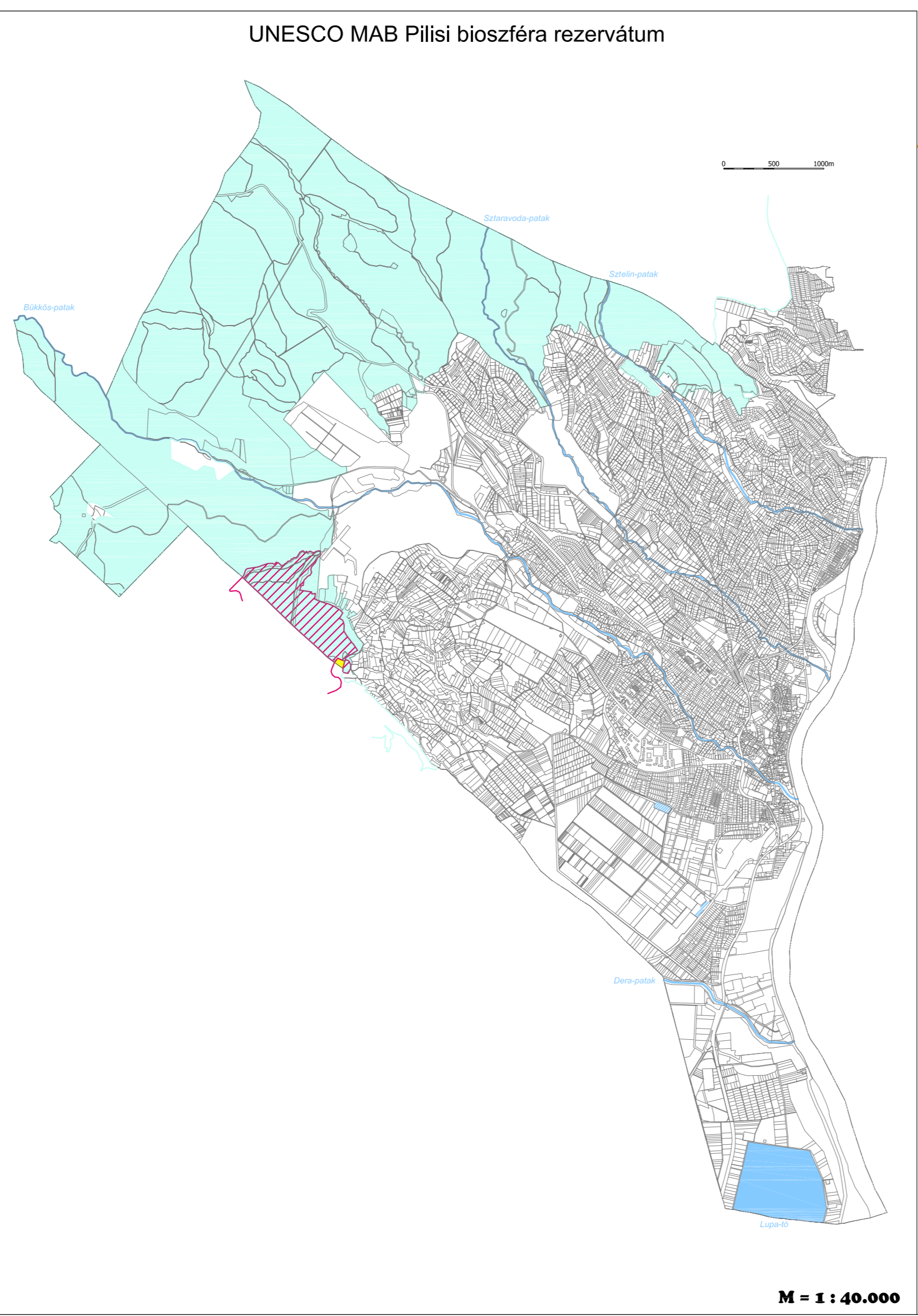

A 176/2017. (VII.27.) Kt. sz. határozat 1.2 melléklete

Munka megnevezése: SZENTENDRE - Településrendezési eszközök felülvizsgálata		
Tájékoztató, zöldségtermelési környezetvédelem:	Munkaköze:	
Auer Jolán (MÉK: 01-5003 TK1, TT1) TÁJOLÓ-TERV Kft.	Településszerkezeti terv Védelmek és korlátozások Természetvédelem, tájvédelem	
Közelítőtervező:	Megbízó:	
Dr. Macsinka Klára (MK:13-1017 TRK-T, K1d) MOBIL CITY Bt.	Szentendre Város Önhormányszata PRO-TERRA Urbanisztikai Ügyvédi Iroda Kft. 1138 Budapest, Esztogonyi út 16. Tel: 237-0255, e-mail: proberra@proberra.hu	Szilágyi Csilla Készítette:
Közműtervező:	Feladók felülvizsgálata, tervezése:	
Hancsár Zoltán (MK: 01-2418 TV-T, TE-T, TH-T) Biró Attila (MK: 01-2456 TV-T, TE-T, TH-T) KÉSZ Tervező Kft.	S. Vasi Ildikó (TT/1E 01-2609) <i>Silva</i>	M = 1 : 16.000 Dátum: 2017. július
		T-2